夕刊
臺灣日日新報
四月十六日

大戰下二度目の天長節
午前八時 國民奉祝の時間
翼贊會の奉祝實施要項

【東京電】大政翼贊會では「天長節奉祝實施要項」を決定した。實施方法は左の通りである。

▲實施方法
一、各家庭ではその時刻に各々遙拜を行ふこと
二、市區町村では市區町村民のため神社、學校、公會堂等の適當な場所で奉祝行事を行ひ且つ必勝祈願を行ふこと
三、官公衙、學校、會社、工場、銀行、各種團體は式典を行ひ且つ必勝祈願を行ふこと
四、官、國、幣社において執行される天長節祭には參列すること
五、その他の場合にあつては國民各自同時刻にその場所にて遙拜を行ふこと

物價對策の緊急方策
けふ閣議で三件可決

【東京電】政府は今般生産增强對策の核心をなす物價對策につき新事態に即應した緊急方策を確立することとなり十六日の定例閣議において
一、緊急物價對策に關する件
一、緊急物價對策要綱
一、價格獎勵制度要綱
の三件につき説明これを可決した。右三件は同日夕刻情報局より發表される

預金增加百億突破
全國銀行三月末の預金合計 四百八十一億餘圓

對日攻勢米英焦る
日本本土空襲躍起の企圖

英軍の作戰失敗

至高「配置に死ぬ」の大精神
印度洋、壯烈の自爆
空母航海長語る海鷲奮戰記（上）

インド洋上を

黑い斑點の

翼と翼とで

飛行甲板には

わが一番機は

配屬將校會同

皇軍攻勢に脅威
醜體、米濠の同士討展開

遠く

米英

獨空軍猛爆
ムルマンスク港、レ市

獨快速艇隊大戰果
英本土西南端 敵護送船團を痛撃

獨機英本土猛爆

英軍セラト岬上陸企圖完敗

反樞軸機また ベルギー盲爆

獨國會廿日開催か

赤軍三箇聯隊殲滅
クバン反攻企圖粉碎さる

チ戰線の樞軸軍戰線を短縮

伊商船隊活躍

米國食糧狀況惡化

東亞醫學會總會
共榮圏全土から參加

西國、中立國の聯盟組織提唱

青少年團移管
皇奉各州支部 主事會議開く

人事

そこひ目
眼科專門藥院

働く母性に
妊娠衰弱・脚氣
錠劑 わかもと

主婦之友 五月號
戲曲 海ゆかば 菊池寬
宣撫戰記 マヨンの煙 石坂洋次郎
賢母・慈母 濱横重遠
防空必勝の秘訣 孤田康一
好評小説 おばあさん 文・鳥
戰ふ主婦の貯蓄報國座談會
妊娠と安産の秘訣
★古物を刺繡で生かす 更生繡ひの獨習法
男子用ズボンの作方
春から夏の婦人ブラウスと子供服の作方
洋裁の基礎早わかり

再發！
ザーネサイト

臺灣總督府 官報
購讀料 一ケ月 金四十五錢
發賣所 臺灣日日新報社各地取次店

中風・高血壓・神經痛は
血の濁りが原因
血液を淨化して「循環を良くすれば」治る

行啓記念式典を擧行
けふ鶴駕拜し二十年

皇太子殿下 臺灣に行啓あらせ給うてからけふ十六日で滿二十年、この日總督府では午前十時から正廳で行啓二十周年記念式典を擧行、總督を代理して…各州市においてもまた各戸國旗を掲揚し奉祝…皇太子殿下の聖徳に副ひ奉らん決意を新たにした

國語普及週間を設け
新竹州皇民錬成へ驀進

【新竹電話】十六日は皇太子殿下行啓二十周年記念日…新竹州では此の日から新竹國民の十九日まで皇民奉公會州支部その他關係團體と協力皇民錬成への國語普及常用强調週間を大々的に開始した、十六日朝は州廳始め各官衙で國語獎勵式を擧行…

天機並に御機嫌奉伺
長谷川總督電報を奉呈

皇太子殿下臺灣行啓記念日に方り十六日天皇陛下に對し奉り長谷川總督は謹みて左記の如き天機奉伺の電報を奉呈した

宮内大臣宛 大正十二年皇太子殿下臺灣行啓第二十四回記念日に方り謹みて天機を伺ひ奉る

右御執奏を願ふ

同日皇后 皇太后兩陛下に對し奉り總督は謹みて左記御機嫌奉伺の電報を奉呈した

皇后宮大夫 皇太后宮大夫宛 大正十二年皇太子殿下臺灣行啓第二十四回記念日に方り謹みて御機嫌を伺ひ奉る

右言上を願ふ

國語督勵隊を組織
新竹市で不解者一掃へ

【新竹電話】皇太子殿下行啓二十周年記念、新竹州國語常用週間はいよいよ十六日から開始されるが、これに先立ち新竹市では…國語督勵隊を組織する…

稻田屬長の初巡視

靖國の臨時大祭迫る
粵の遺族らの日程決定

日華若人の交驩終へ
使節團の一行歸京

國語報國講演大會
島都で十八日開く

あす少年保護記念日
母よ子供を認識せよ
善導に挺身幾多の體驗談

〜少年保護記念日に贈る〜
常さんの隱れた仁俠
不遇の少年を更生、中學へ

〜"誓の聲"全鮮に谺す〜

銃後戰にも絶對勝利
皇奉新竹支部で通牒

南支行き軍屬
臺灣軍で募集

島都市民遠足
十八日に擧行

廣谷臺北市長
管内初巡視

登山とハイク

明日の番組

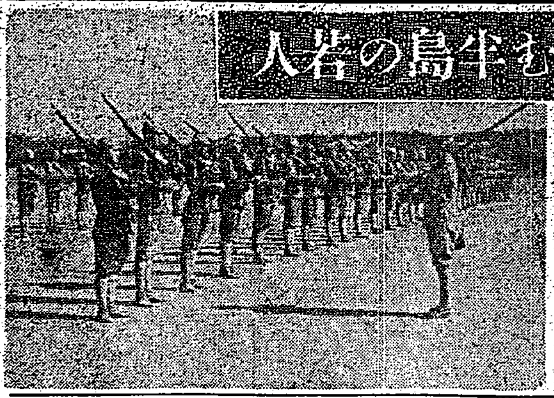

徴兵制に勇む半島の若人

感傷と夢より醒め
草むす屍ひと途へ
鐵火と鍛ふ强靭の意思

【京城にて大室本社特派員發】…

〜日の丸も鮮やかに家々に漲る決戰調〜

北は朝鮮、南は臺灣
共に翳す撃滅の劍
忠魂滾る半島の訓練所

【京城にて大室本社特派員發】…

〜錬成所に溢るゝ熱意〜

〜今ぞ明く進軍の朝 後るべきや我臺灣〜

後三國志 (74)
(出師の卷)
吉川英治 作
矢野橋村 畫

南方指掌圖（一）

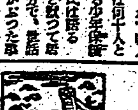

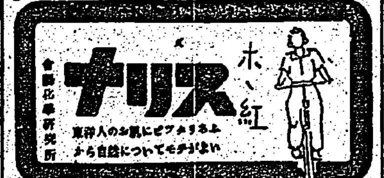

（好評名著）
熱帶農業の體驗
日本の經濟戰略
國民に叫ぶ
米國の野望を撃つ
水産日本
大日本雄辯會講談社 發行

臺灣日日新報
本日夕刊共六頁
（第三種郵便物認可）（明治卅一年五月九日第三種郵便物認可） 昭和十八年四月十七日（土曜日） 臺灣日日新報 第一萬五千四百八十八號 （一）

海鷲大擧敵艦船團攻撃

輸送船十一隻を屠る

ミルン灣、ラビを急襲

【東京發】南太平洋方面に於ける帝國海軍航空部隊の攻撃は［illegible］

【東京發至急報】大本營發表（四月十六日十六時）帝國海軍航空部隊は四月十四日敵輸送船團のニューギニヤミルン灣來着を偵知し大擧之に攻撃を加へ更に他の部隊はラビ飛行場を急襲し左の戰果を收めたり

撃沈＝輸送船四隻、大破炎上後沈沒＝輸送船七隻、撃破＝小艦艇數隻、撃墜＝四十四機

地上撃破＝十數機、爆破炎上＝軍事施設五箇所

この間における我方の損害　自爆五機

ニューギニア 敵必死の企圖封壓

【東京發】［illegible］

敵戰闘機四十四撃墜

彼我航空技術格段の差

【東京發】［illegible］

緊急物價對策確立

價格報奬制度を創設

緊急物資に二重價格制

【東京發】政府は大東亞戰爭の決戰段階に對應し、戰力の飛躍的増強を圖るべく去る一月初旬より企劃院を中心に大藏、商工、農林、厚生［illegible］

緊急物價對策に關する件【情報局發表】

［illegible］

價格報奬制度要綱

一、價格報奬制度適用の範圍及び報奬措置の對象

二、報奬をなすべき場合、方法及びその程度

三、價格報奬制度により企業の取得すべき金額の處分

四、前各項實施のため左の措置を講ずるものとす

［illegible］

緊急物價對策要綱

第一方針

第二要領

［illegible］

低物價政策堅持

［illegible］

戰力増强機宜の策

適正なる生産者價格保障

［illegible］

青木大東亞相出發

南支、南方諸地域視察へ

【東京發】［illegible］

大東亞相事務管理

東條首相仰せつける

［illegible］

南方現況視察

青木大東亞相談

［illegible］

比島の復興

注目の新比島奉仕團

［illegible］

精神的方面

産業方面で

比島の再建

本社マニラ支局設置

［illegible］マニラ市ペドレ・ノアウラ三三（電話五六八五二）

臺灣と比島の人的緣故

［illegible］

反樞軸地中海空軍司令部

【ストックホルム十五日發同盟】［illegible］

沙面の廣東市編入式

［illegible］

人事

［illegible］

けふの官報

［illegible］

神經痛に 此の良薬
［illegible］

朝日新聞社の四大週刊雜誌
週刊朝日
週刊婦人朝日
週刊少國民
アサヒグラフ

實業之日本 四月十五日號
社長の徴用制
會社の整理統合と株式市場・小野清造
國民政府の新政策・石濱知行
日本政治の世界観的任務・内田繁隆
産業人の總力戰自覺・寺田彌吉
決戰増産と貨銀政策の方向・藤林敬三
戰時健全經濟の確立・細野孝一
増税と戰爭生活・青木得三
經濟戰力増强の諸問題・竹内謙二
企業整備はどこまで進んでゐるか 對談・豊田雅孝・小笠原三九郎
實業之日本社

奥間徳一著 新刊 フィリッピン讀本
比島の歴史、地理、氣候風土、住民の生態、教育、動植物、交通、都市、政治、經濟等にいたるまでを、最も平易明快に論述した比島大觀とも稱すべき好著で、嘗て彼地を實地に踏査した著者の見聞に基く必備の比島案内書である。
宮城聰著 ハワイ
高見順著 蘭印の印象
瑞辯專一著 あらすか物語
米内山庸夫著 蒙古草原
山本實彦著 巨いなる歩み
改造社

眞珠灣
敵國の見た我忠勇なる將兵の奮戰と決死的大襲撃の眞相
ブレーク・クラーク原著 海軍大佐 平出英夫 序及推薦 廣瀬彦太 譯及解説
四月下旬發賣 忽ち賣切れの見込 即刻書店へ御豫約乞ふ
鶴書房

第廿六篇 職分の自覺
職分の正しい反省と自覺こそは人間の人格、識見、手腕を磨く基礎だ。職分完遂の歡びは人間完成の歡びであり、人間完成は職分完成のうちに求めねばならぬ。本書は職分と人間鍛錬の根本關係を明示した良書である
（新刊）今日の教養書選（全二十六冊刊行）
教材社

社説

時局便乘行爲を排撃
那須兵務局長講演に就て

[illegible]

戰時經濟の基調 企業整備強力推進
金、石炭鑛業整備の意義

【東京電話】去る二日懇案の石炭鑛業整理の實施要綱が發表され、また九日には金鑛業の整理方針が明かにされた、本年度における經濟統制の最大眼目である企業整備は早くもその一部を現はしはじめたといふべきである

企業整備の新段階

[illegible]

整備の高度計畫化

[illegible]

方針明示を要望

[illegible]

家庭用品對策
内地依存一擲、自給へ

[illegible]

主要食糧生産加工資材斡旋

[illegible]

大甲溪開發事業視察
十九日 奥田國土局長一行

[illegible]

「日本を祖國と信じ大和民族だと云ふ」
ビルマ人と日常生活

「本年中に獨立」を約束されたビルマは…… [illegible]

日本人そつくり

[illegible]

非常な親日

[illegible]

ビルマの宗教

[illegible]

日常生活

[illegible]

常識に富む

[illegible]

バス、トラツク統合
近く全國的統合完成

[illegible]

共産八路軍の崩潰必至
怨嗟の聲匪地區に充滿

[illegible]

ガス防護教範完成
防空指針へ國民一般に配布

[illegible]

代用そば完成

[illegible]

臺電臨時株主總會（十九日）
社債募集附議

[illegible]

少年保護記念日に際して

[illegible]

現有總力擧げて戰力增强へ

[illegible]

決戰

市民よ武裝せよ

[illegible]

三月末銀行預金殘高
未曾有の記録を樹立

[illegible]

[illegible]	[illegible]	[illegible]

高雄港灣株式會社重役決定

[illegible]

陸軍技術研究會【第三日】

[illegible]

外地新聞社長の打合會
十九、廿の兩日

[illegible]

商況（十六日）

兒町後場況

[illegible]

東京短期後場

[illegible]	[illegible]	[illegible]

東京長期後場

[illegible]	[illegible]	[illegible]

大阪短期後場

[illegible]	[illegible]	[illegible]

東京國債後場

[illegible]	[illegible]	[illegible]

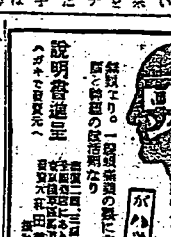

新ノーシン
説明書進呈

星印吹奏樂器
精神武裝に吹奏樂
ブラスバンド　ラツパ鼓隊
鼓笛隊　信號ラツパ
（型錄呈）
ラグラ樂器製作所

慢性下痢
腸カタル に
吸着濟腸劑 エキリツン錠
吸着作用のほか腸粘膜潰瘍面を被覆保護し、以て新組織の再生を促す
田邊五兵衛商店

女性更年期
オバホルモン
國際標準品に全く一致せる……
本劑は女性特有の機能を発現する卵胞ホルモン製劑にして月經を調整すると共に……月經時の不快症狀並に、更年期諸障害を解消せしむ。
武田販賣

皮膚病に
皮膚病藥 アスター
小兒にも安全
痒みを快く去りシミズ痛まず
皮下菌を殺滅し治りの早い新劑
主効 田虫、水虫、しらくも、くさ、かゆがり、いんきん、吹出もの等に安全奏効
價 0.35 0.50 1.00

濕布に
今般エキホス姉妹品として發賣したる本劑は專らその藥効並に持續時間の永續に留意して製造せるものにして用法も至極簡便安全なる粉末濕布藥なり
特徴
一、長時間有効なる事
一、使用法簡便にして非常に爽快なる事
一、皮膚炎を起す等の副作用なし
一、價格も低廉なり
主治効能
感冒、肺炎、肋膜炎、氣管支炎、扁桃腺炎、中耳炎、ロイマチス、神經痛、打撲痛、捻挫等
長時間有効・爽快・簡便
粉末エキホス
エキホス姉妹品

少年保護記念日

少年保護には"愛"
島都名流夫人の座談會

[illegible]

"楠氏一族"上映
島都で今明日

[illegible]

柳館長蒐集の工藝品展覧會

[illegible]

看護婦養成所生徒募集
（内地人、國民學校高等科卒業者）希望者ハ履歴書携帶事務室へ來談相成度
臺北帝大附屬醫院

タイピスト募集
一、資格 内地人未婚者ニ限ル
[illegible]

全島一齊に保護運動
生かせ少年銃後の資源

今十七日は我國の法律「少年法」の施行された少年保護記念日である。

青少年の資質如何　國家隆替の分岐點
齋藤總務長官語る

多彩なる保護運動
島都で今朝神社へ祈願

北白川宮邸に伺候
森部局長以下御禮言上

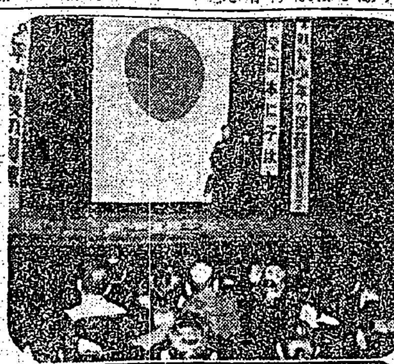
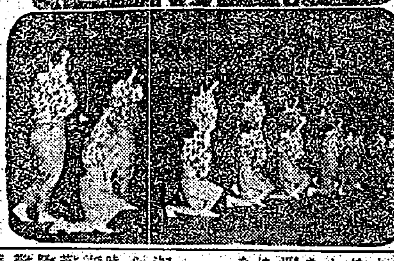

島都少年保護の夕べ（寫眞上は講演會下は舞踊會）

強い少年・國強し
法務部當局談　島民の協力要望

少年保護記念日と島民の反省

戰爭と少年犯罪

少年法とはどんな法律か

少年保護と國民の覺悟

高千穂丸の遭難者
十九日基隆で合同慰靈祭

少年保護には"愛"
島都名流夫人の座談會

國防獻金を本社に寄託

看護助手の錬成會
嚴粛に入所式擧行

池村、宮崎の兩君名譽の戰死
高砂義勇隊員

赤ちゃんの審査會
今明日島都で開催

紙芝居競演會
けふ開催

皇奉支部主事打合

運動競技大會協も見合せ

優良部落指導計畫を決定

防空監視哨員感謝資金（十五）
本社扱

累計金二萬五千九百五十二圓四十錢

仕出し屋と露店を飲食店の取扱ひ
從業員の傭入に許可制

"楠氏一族"上映
島都で今明日

外地新聞社長の打合會
十九、廿の兩日

農業功勞者を表彰

柳館長蒐集の工藝品展覧會

ラジオ

ベルトレーシング　大阪市東淀川區下新庄　大阪錬レーシング製造所

新興物産株式會社

債權申出催告

會葬御禮　甲斐三郎

父心婦儀豫而病氣療養中ノ處藥石效無ク四月十五日午後四時三十分享年八十三歳ヲ以テ逝去仕候間此段謹告仕候

母高谷トク儀急死致候間生前辱知各位ノ御厚誼ヲ拜謝シ此段謹告仕候

父從七位天野龍郎儀病氣療養中ノ處昨十六日午前四時三十分死去仕候間此段謹告仕候
追テ葬儀ハ四月十七日午後四時東門町曹洞宗別院ニ於テ執行仕候
尚ホ勝手乍ラ時節柄御供物ハ堅ク御辭退申上候

昭和十八年三月十九日遭難致候汽船高千穂丸ノ殉難者慰靈祭ヲ來ル十九日午後二時ヨリ基隆市公會堂ニ於テ神式ニ依リ執行致候此段謹告候也
昭和十八年四月十七日
船舶運營會
大阪商船株式會社

特許 奉公たわしの出現！
臺灣特許 東予製造株式會社

臺北熊本縣人會

株式名義書換停止公告　東邦金屬製錬株式會社

タイピスト募集　臺灣燃料機株式會社

看護婦養成所生徒募集　臺北帝大附屬醫院

ヨグラ樂器製作所

成德學院—みかへりの塔—訪問記(上)

虐げられた兒等に注ぐ 偉大なる「愛」の訓育

不良兒等に 溫き大自然的な營みを見る

喜樂駅を出て南の山の間から二丁ばかりそこからヤット自動車一臺通る道を東に約三丁、道路は一本…行くと…がなかつた。殆く…其處…の…に…

成德 院內と道路に…れた…

[illegible]

少年保護法記念日に贈る

少年は明日の國家の…
[illegible]

窮屈 本島 家族 收容 救護 授業

[illegible]

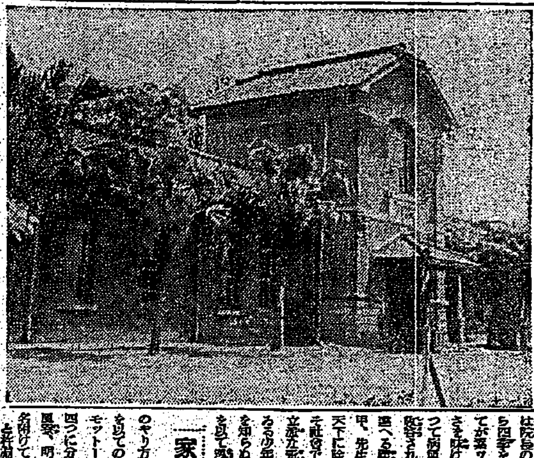

八十萬圓 完全達成に驀進

屏東市新年度國民貯蓄

【屏東電話】屏東市に對する十八年度國民貯蓄目標額は八十萬圓で…
[illegible]

郡民總進軍の凱歌

東港郡十七年度國民貯蓄一七五%
[illegible]

小作料納入狀況報告講話會

[illegible]

皇奉彰化市支會 二周年記念月

[illegible]

明朗常會展開

皇奉嘉義市支會
[illegible]

園田澎湖廳稅務課長着任

[illegible]

米英葬送の新決意

二周年記念日の多採な催し

皇奉高雄州支部
[illegible]

北港神社 假殿遷座祭

[illegible]

御沙汰書奉讀式
[illegible]

開山神社例祭

[illegible]

一期米の増産確保へ

高雄州四期米實踐運動好成績
[illegible]

一番防風施設が大切

本島アンペ…林氏一等入賞の體驗談

[illegible]

米穀増産と福利増進へ

濁水排水溝擴張工事
[illegible]

雀の巣

西の海へサラリと捨てる

新竹市で自肅電髪講習會
[illegible]

決戰確立對應懇談會を計畫

皇奉臺南州支部
[illegible]

無敵海軍へ慰問文送る

高雄州下女校生徒
[illegible]

高雄魚市三月 中取扱ひ高

[illegible]

虱目魚三千萬尾へ

高雄州農民大處切り
[illegible]

規則を破る遊興客激増

今後違反者に嚴罰方針
[illegible]

州二部長東港郡視察

[illegible]

高雄州華僑聯合會定期總會

[illegible]

宜蘭市區會の陣容決定

[illegible]

宜蘭市壯役員會

[illegible]

香棠國民校兒童空の防人へ

[illegible]

臺南州幹部異動

[illegible]

赤誠の獻金

軍司令部(駐) 國防獻金
[illegible]

海軍武官府(駐) 國防獻金
[illegible]

恤兵金
[illegible]

建艦獻金
[illegible]

獻品
[illegible]

大いなる祭 (119)

中野實作 三芳悌吉畫

脫出(三)

[illegible]

龜屋原德著 山鳩の宿(新刊) 定價二・〇〇 送料二〇
放送劇名作集 國民合唱(第四輯) 定價二五 送料一四
日本放送出版協會
ラジオ科學全書 無線受信機の設計 田中穰一著

毛深 永久に除毛を止める…
廣告は宣傳の近道なり

今日の映畫演劇
大世界 台劇 新世界 芳乃館 芳明館 臺灣映劇 臺北劇場 基隆世界
基隆の映畫
臺灣合同興行會社

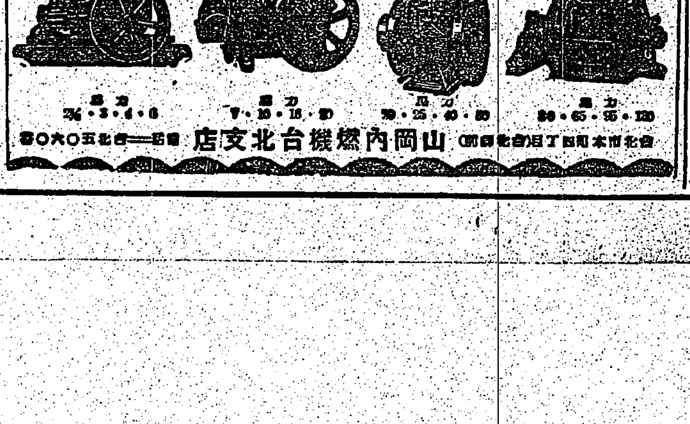

外交時報 四月中旬號
外交攻勢の展開
英の世界政策と大戰
對華新政策に就て
南米ABC動向推移
國際政治と地政學
獨ソ戰の新段階
西北阿とダカール
米領北方圏の軍備
大東亞戰詳史
國際外交半月日誌
外交時報社

心臟強化に 救心